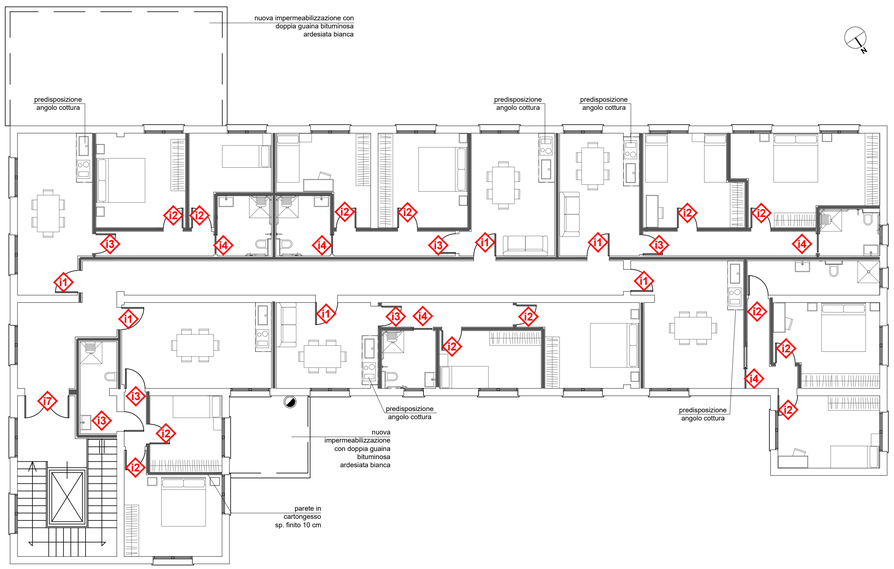

PIANTA PIANO PRIMO

scala: 1 :100

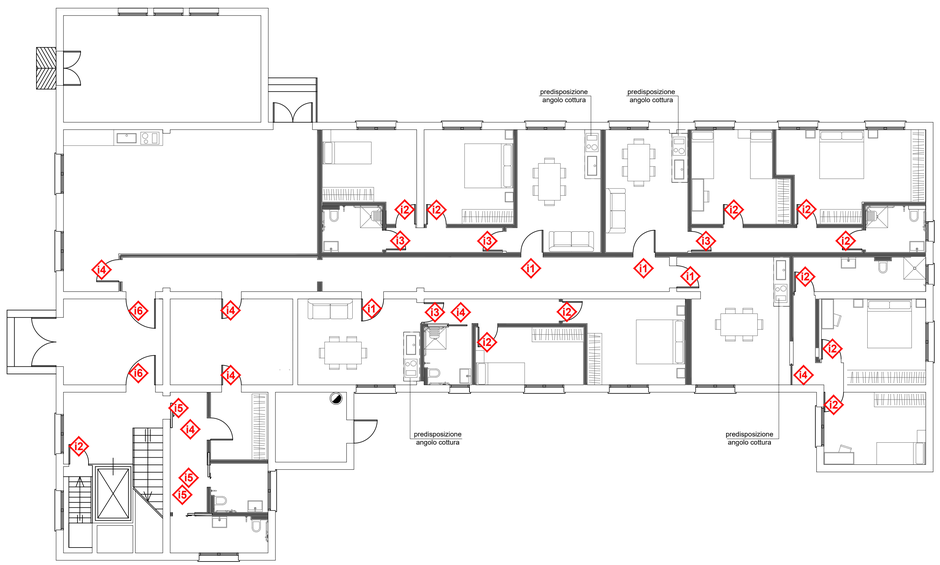

PIANTA PIANO TERRA

scala: 1 :100

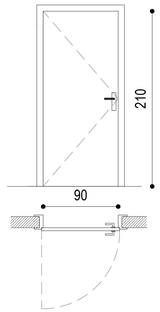

TIPO: i1 — PORTA LOCALI — N° ELEMENTI: 10

RIVESTIMENTO:	LAMIERA PLASTIFICATA COLORE A SCELTA DD.LL.
CONTROTELAIO:	Controtelaio in acciaio elettrozincato , verniciato con polveri poliesteri in Testa di moro, completo di zanche
TELAIO:	acciaio elettrozincato, verniciato con polveri poliesteri colore a scelta della DDLL, con guarnizione perimetrale, tenuta termo-acustica in gomma
ANTA:	Anta costruita in bilamiera di acciaio elettrozincato rinforzata con omega interne verticali, saldatura a multi punto con sistema robotizzato a fusione, colore a scelta della DDLL, coibentazione interna con polistirolo ad alta densità
MECCANISMO DI APERTURA:	ANTA
ACCESSORI:	Cerniere in acciaio regolabili in acciaio rotanti su perno sfera, saldate ad anta e telaio .Registrabili su tre assi con sistema micrometrico
SERRATURA:	Rostri fissi ad unicino antistrappo n° 6 in acciaio, Serratura di sicurezza a trascinamento comandata da cilindro di alta sicurezza – n° 4 catenacci + scrocco
MANIGLIA 1:	ACCIAIO INOX satinato
IMBOTTE:	NO
ANTIPANICO:	NO
DIMENSIONI:	1000 x 2100 mm
NOTE:	BLINDATA CERTIFICATA, vedere piante di progetto per senso di apertura

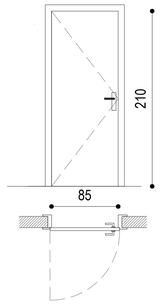

TIPO: i3 — PORTA LOCALI — N° ELEMENTI: 25

RIVESTIMENTO:	Tecnopolimero finitura STYLE, o equivalente, COLORE A SCELTA DD.LL.
CONTROTELAIO:	in legno. Su tramezze in cartongesso sarà fissato alla struttura che dovrà essere rinforzata con morali in legno, in corrispodenza dei fori. Nella muratura, il controtelaio dovrà essere completo di zanche da murare con malta cementizia.
TELAIO:	telaio perimetrale in legno tamburato con pannelli MDF da 4 mm, stipite in legno listellare spessore 40 mm, bordato sulle tre facce e dotato di guarnizione perimetrale in gomma.
ANTA:	Anta costruita con riempimento con alveare in cartoncino, bordatura su tre lati. Rivestimento in tecnopolimero
MECCANISMO DI APERTURA:	ANTA
ACCESSORI:	Cerniere tpo anuba zincate diametro 14 Coprifili sezione 70x10+20 mm giuntati a 45° e montati ad incastro nell'apposito alloggiamento ricavato nello stipite. Anta, stipite e coprifili rivestiti con tecnopolimero. Finiture da campionario
SERRATURA:	con chiave
MANIGLIA 1:	Maniglia tipo Paris su rosetta e bocchetta AA Alluminio argento
IMBOTTE:	NO
ANTIPANICO:	NO
DIMENSIONI:	850 x 2100 mm
NOTE:	vedere piante di progetto per senso di apertura

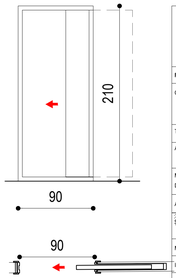

TIPO: i5 — PORTA LOCALI — N° ELEMENTI: 1

RIVESTIMENTO:	Tecnopolimero finitura STYLE, o equivalente, COLORE A SCELTA DD.LL.
CONTROTELAIO:	cassa esterna su muro in laterizio, realizzata in lamiera di acciaio zincata a caldo e rivestita in legno (guida superiore e fine corsa lateriale)
TELAIO:	/
ANTA:	Anta costruita con riempimento con alveare in cartoncino, bordatura su tre lati. Rivestimento in tecnopolimero
MECCANISMO DI APERTURA:	SCORREVOLE ESTERNO MURO
ACCESSORI:	sistema di apertura chiuso/aperto con gancio di apertura
SERRATURA:	Serratura tipo AGB o equivalente CON GANCIO RIENTRANTE per SCORREVOLE BQ OTTONE
MANIGLIA 1:	Maniglia tipo Paris su rosetta e bocchetta AA Alluminio argento
IMBOTTE:	NO
ANTIPANICO:	NO
DIMENSIONI:	900 x 2100 mm
NOTE:	vedere piante di progetto per senso di apertura

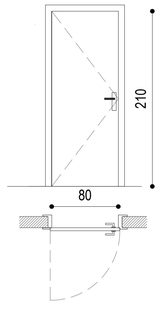

TIPO: i2 — PORTA LOCALI — N° ELEMENTI: 25

RIVESTIMENTO:	Tecnopolimero finitura STYLE, o equivalente, COLORE A SCELTA DD.LL.
CONTROTELAIO:	in legno. Su tramezze in cartongesso sarà fissato alla struttura che dovrà essere rinforzata con morali in legno, in corrispodenza dei fori. Nella muratura, il controtelaio dovrà essere completo di zanche da murare con malta cementizia.
TELAIO:	telaio perimetrale in legno tamburato con pannelli MDF da 4 mm, stipite in legno listellare spessore 40 mm, bordato sulle tre facce e dotato di guarnizione perimetrale in gomma.
ANTA:	Anta costruita con riempimento con alveare in cartoncino, bordatura su tre lati. Rivestimento in tecnopolimero
MECCANISMO DI APERTURA:	ANTA
ACCESSORI:	Cerniere tpo anuba zincate diametro 14 Coprifili sezione 70x10+20 mm giuntati a 45° e montati ad incastro nell'apposito alloggiamento ricavato nello stipite. Anta, stipite e coprifili rivestiti con tecnopolimero. Finiture da campionario
SERRATURA:	con chiave
MANIGLIA 1:	Maniglia tipo Paris su rosetta e bocchetta AA Alluminio argento
IMBOTTE:	NO
ANTIPANICO:	NO
DIMENSIONI:	800 x 2100 mm
NOTE:	vedere piante di progetto per senso di apertura

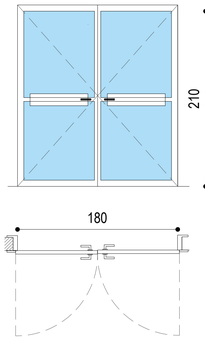

TIPO: i7 — PORTA LOCALI — N° ELEMENTI: 1

RIVESTIMENTO:	Telaio in alluminio a taglio freddo, COLORE A SCELTA DD.LL.
CONTROTELAIO:	in legno. Su tramezze in cartongesso sarà fissato alla struttura che dovrà essere rinforzata con morali in legno, in corrispodenza dei fori. Nella muratura, il controtelaio dovrà essere completo di zanche da murare con malta cementizia.
TELAIO:	alluminio a taglio freddo, sia dell'anta che del telaio fisso. guarnizione perimetrale in gomma.
ANTA:	Anta costruita con vetro trasparente antisfondamento
MECCANISMO DI APERTURA:	ANTA
ACCESSORI:	Cerniere tpo anuba zincate diametro 14 Coprifili sezione 70x10+20 mm giuntati a 45° e montati ad incastro nell'apposito alloggiamento ricavato nello stipite. Anta, stipite e coprifili rivestiti con tecnopolimero. Finiture da campionario
SERRATURA:	con chiave
MANIGLIA 1:	Maniglia tipo Paris su rosetta e bocchetta AA Alluminio argento
IMBOTTE:	NO
ANTIPANICO:	MANIGLIONI FAST TOUCH tipo Cisa o equivalente
DIMENSIONI:	1.800 x 2.100 mm
NOTE:	vedere piante di progetto per senso di apertura

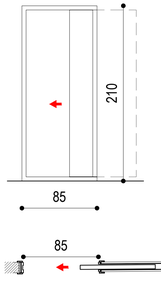

TIPO: i4 — PORTA LOCALI — N° ELEMENTI: 7

RIVESTIMENTO:	Tecnopolimero finitura STYLE, o equivalente, COLORE A SCELTA DD.LL.
CONTROTELAIO:	cassa a scomparsa per pareti in cartongesso, realizzata in lamiera di acciaio zincata a caldo
TELAIO:	/
ANTA:	Anta costruita con riempimento con alveare in cartoncino, bordatura su tre lati. Rivestimento in tecnopolimero
MECCANISMO DI APERTURA:	SCORREVOLE A SCOMPARSA
ACCESSORI:	sistema di apertura chiuso/aperto con gancio di apertura
SERRATURA:	Serratura tipo AGB o equivalente CON GANCIO RIENTRANTE per SCORREVOLE BQ OTTONE
MANIGLIA 1:	Maniglia tipo Paris su rosetta e bocchetta AA Alluminio argento
IMBOTTE:	NO
ANTIPANICO:	NO
DIMENSIONI:	850 x 2100 mm
NOTE:	vedere piante di progetto per senso di apertura

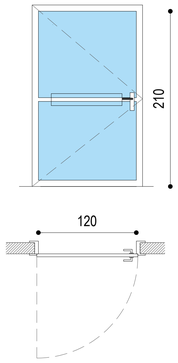

TIPO: i6 — PORTA LOCALI — N° ELEMENTI: 2

RIVESTIMENTO:	Telaio in alluminio a taglio freddo, COLORE A SCELTA DD.LL.
CONTROTELAIO:	in legno. Su tramezze in cartongesso sarà fissato alla struttura che dovrà essere rinforzata con morali in legno, in corrispodenza dei fori. Nella muratura, il controtelaio dovrà essere completo di zanche da murare con malta cementizia.
TELAIO:	alluminio a taglio freddo, sia dell'anta che del telaio fisso. guarnizione perimetrale in gomma.
ANTA:	Anta costruita con vetro trasparente antisfondamento
MECCANISMO DI APERTURA:	ANTA
ACCESSORI:	tre cerniere certificate per uscita di sicurezza
SERRATURA:	con chiave
MANIGLIA 1:	Maniglia su rosetta su entrambi i lati
IMBOTTE:	NO
ANTIPANICO:	MANIGLIONE FAST TOUCH tipo Cisa o equivalente
DIMENSIONI:	1.200 x 2.100 mm
NOTE:	vedere piante di progetto per senso di apertura

NB: SARA' CURA DELL'APPALTATORE IL RILIEVO DEI FORI PRIMA DI ORDINARE I SERRAMENTI



PROGETTO ESECUTIVO

PR FESR 2021-2027
AZIONE 4.3.2 CO-HOUSING. SVILUPPO URBANO SOSTENIBILE.
STRATEGIA INTEGRATA DI SVILUPPO URBANO SOSTENIBILE (SISUS).

LLPP EDP 2023/088
RISTRUTTURAZIONE EDIFICIO VIA ALTICHIERO 1
CUP H93E23001150002

Oggetto: ABACO SERRAMENTI INTERNI

Documento: APPR.17 REV.01

Data aprile 2025

Scala 1:100

Commessa 046/2024

Progettista e Direttore Lavori
Ing. Marco Battocchio
Firmato digitalmente da **Marco Battocchio**
CN = Battocchio Marco
O = Ordine degli Ingegneri della Provincia di Vicenza
T = Ingegnere
C = IT

Coordinatore Sicurezza
Geom. Nicola Farronato

Responsabile Unico del Procedimento
Ing.a Federica Bonato
FEDERICA BONATO
Comune di Padova
19.08.2025 15:42:47 GMT+02:00

	Revisione	Causale	Redatto	Verificato
0	aprile 2025	prima emissione	D.B.	M.B.
1	maggio 2025	osservazioni	D.B.	M.B.
2				

ZONCHEDDU E ASSOCIATI
ingegneria e architettura
ing. Valter Brunello · ing. Andrea Zanon · ing. Marco Battocchio · geom. Nicola Farronato
Contra' Sasso Rosso, 19 - 36061 Bassano del Grappa (VI) - Tel. 0424 510490 - studio@zoncheddu.com
Borgo Treviso, 127/b - 31033 Castelfranco Veneto (TV) - Tel. 0423 494158 - PEC: zoncheddu@pec.net

LO STUDIO ZONCHEDDU E ASSOCIATI SI RISERVA A TERMINI DI LEGGE LA PROPRIETA' DI QUESTO DISEGNO CON IL DIVIETO DI RIPRODURLO O DI RENDERLO COMUNQUE NOTO A TERZI SENZA AUTORIZZAZIONE